Newsletter der tantum AG
Ausgabe 37 / Oktober 2019

tacheles)

DIE TANTUM AG AUF DEM DKOU 2019

INNOVATIONSPREIS
DER **C-NAIL** WAR GEGENSTAND DER PUBLIKATION, DIE MIT DEM INNOVATIONSPREIS DER **DGU 2018** AUSGEZEICHNET WURDE.

))) Mit dem Kalkaneusnagel C-NAIL steht seit geraumer Zeit ein völlig neuartiges System für die Versorgung von Kalkaneusfrakturen zur Verfügung. In ihrer Publikation „Interlocking nail fixation for the treatment of displaced intraarticular calcaneal fractures“ hatte die Innovatorengruppe mit PD Dr. med. Michael H. Amlang, Prof. Dr. med. Stefan Rammelt und Prof. Dr. med. Hans Zwipp aus dem Universitätsklinikum Carl Gustav Carus in Dresden sowie Dr. Martin Pompach aus dem Bezirkskrankenhaus Pardubice/Tschechien die Osteosynthese unter Zuhilfenahme des C-NAILs betrachtet. Für diese Publikation wurde ihr auf dem letztjährigen DKOU der Innovationspreis der DGU 2018 verliehen.

Den DKOU 2019 nehmen wir zum Anlass, Ihnen den C-NAIL sowohl im persönlichen Gespräch als auch im Rahmen zweier Workshops mit einigen der letztjährigen Preisträger vorzustellen. Nutzen Sie die Gelegenheit und besuchen Sie einen unserer C-NAIL Workshops:

Mittwoch, 23.10., um 13 Uhr oder
Donnerstag, 24.10., um 13 Uhr
jeweils am tantum-Stand (Halle 4.2, Stand 66)

Sofern Sie sich für den C-NAIL interessieren, jedoch nicht am DKOU teilnehmen, vereinbaren Sie gern mit uns einen Besuchstermin in Ihrer Klinik (Tel. 0160-3636333; h.niemax@tantum-ag.de).

VERANSTALTUNGEN

RETRON Workshop mit Live-OP am 7./8. November in Ratzeburg
C-NAIL SYMPOSIUM am 12./13. März 2020 in Magdeburg

(tacheles

SAVE THE DATE

12./13.
MÄRZ 2020
Magdeburg
Dorint Hotel Herrenkrug

INTERNATIONALES C-NAIL SYMPOSIUM

MIT GASTVORTRÄGEN
VON ROY SANDERS, M. D.
(TAMPA, FLORIDA, USA)

GASTGEBER

PD Dr. med. Fred Draijer (Magdeburg)

MIT 4 SESSIONS ZUR KALKANEUSVERSORGUNG

- Kalkaneusfrakturen: Herausforderung seit 40 Jahren
- Nagelung von Kalkaneusfrakturen seit 2011
- Anwenderberichte
- Spezielle Indikationen

REFERENTEN

DIE INNOVATIONSPREISTRÄGER DER DGU 2018:
PD Dr. med. Michael Amlang (Dresden)
Martin Pompach, MD, PhD (Pardubice)
Prof. Dr. med. Stefan Rammelt (Dresden)
Prof. Dr. med. Hans Zwipp (Dresden)

Als Ehrengast und Referent nimmt Herr Professor Roy Sanders an der Veranstaltung teil.

Alle Aspekte der Versorgung von Kalkaneusfrakturen werden diskutiert.
Reservieren Sie frühzeitig Ihre Teilnahme.
Das Programm wird in Kürze auf unserer Homepage veröffentlicht.

MEDIN® KLINIKUM MAGDEBURG (tantum)))

Die Symposiumssprache ist Englisch.

tacheles)

RETRON AUF DEM DKOU

UNTER DEM MOTTO „SOFT TISSUE FIRST“ LADEN WIR AUCH IN DIESEM JAHR WIEDER ZUM **RETRON WORKSHOP** MIT PD DR. PETER BENECKE EIN: AM DIENSTAG, 22.10., UM 13 UHR AM TANTUM-STAND (HALLE 4.2, STAND 66).

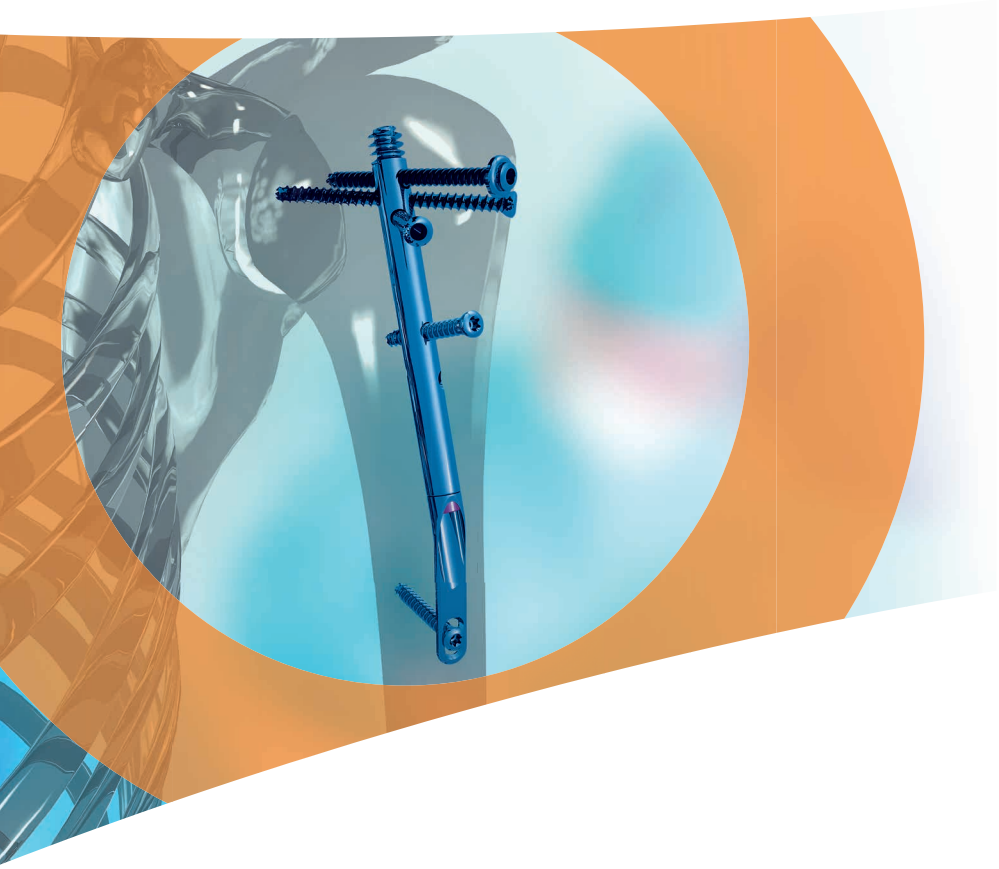

RETRON
FORTBILDUNGSSEMINAR

Versorgung der proximalen Humerusfraktur mit dem RETRON Humeruskopfnagel

Wir laden Sie herzlich zu unserem RETRON Fortbildungsseminare ein. Sie können in Theorie, Praxis und am folgenden Tag bei einer Live-Operation das RETRON-System kennenlernen. Das System besticht durch den Zugang von lateral. Der Subacromialraum wird dabei nicht berührt! Dies ist eine wichtige Voraussetzung für eine schnellere Rehabilitation im Vergleich zu herkömmlichen Versorgungsarten.

RETRON Workshop mit Live-OP am 7./8. November in Ratzeburg .

PLATON ti
VERRIEGELUNGSNAGELSYSTEM FÜR PROXIMALE FEMURFRAKTUREN

RETRON
INNOVATIVES SYSTEM FÜR HUMERUSKOPFFRAKTUREN

VARION
PROXIMALER HUMERUSNAGEL

EXTRON
FIXATEUR FÜR DISTALE RADIUSFRAKTUREN (ZUR EINMALVERWENDUNG)

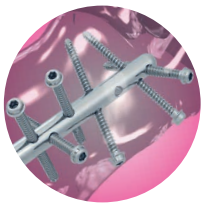

C-NAIL
FÜR DIE OSTEOSYNTHESE VON KALKANEUSFRAKTUREN

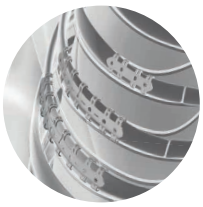

RIPPENPLATTE
PLATTENSYSTEM ZUR VERSORGUNG VON RIPPENFRAKTUREN

OMEGA
BECKENPLATTENSYSTEM

DISTAL RADIUS
VOLARE DISTALE RADIUSPLATTE MIT POLYAXIALSCHRAUBEN

Unic®
ANATOMISCHES UND INVERSES SCHULTERSYSTEM

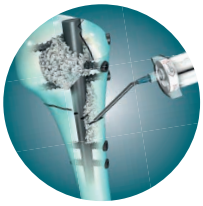

GRAFTYS Injectable®
INJIZIERBARES MAKROPORÖSES KNOCHENERSATZMATERIAL

Ceramed®
KNOCHENERSATZMATERIAL

THALON
DER INNOVATIVE SCHRAUBNAGEL

(tacheles

UNSERE NÄCHSTEN VERANSTALTUNGEN

22.–25. 10. 2019	MESSE BERLIN	**DKOU 2019** (Halle 4.2/Stand 66)
07.–08. 11. 2019	DRK-KRANKENHAUS MÖLLN-RATZEBURG	**RETRON** Fortbildungsseminar mit Live-OP
12.–13. 03. 2020	HERRENKRUG PARKHOTEL MAGDEBURG	**C-NAIL** Symposium mit Workshop
25.–26. 06. 2020	ROSENHEIM	**3. Fuß-Symposium** Rosenheim/Chiemgau

Fax-Rückantwort an: +49 (0) 4321 200 59 19
oder per E-Mail an: info@tantum-ag.de

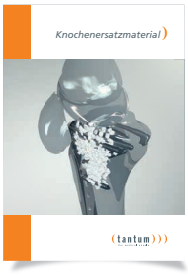

- ◯ Ich möchte am RETRON Fortbildungsseminar mit Live-OP in Ratzeburg teilnehmen.
- ◯ Ich möchte am C-NAIL Workshop in Magdeburg 2020 teilnehmen.
- ◯ Senden Sie mir die Kataloge zu (Traumatologie + Knochenersatzmaterial).
- ◯ Ich interessiere mich für tantum Produkte. Bitte nehmen Sie Kontakt mit mir auf.

Name _____ Telefonnummer _____

Krankenhaus (Für die Katalogzusendung brauchen wir die vollständige Adresse) _____

E-Mail _____

Datum _____ Unterschrift _____

(tantum)))
the medical people

tantum AG
Memellandstraße 2
D-24537 Neumünster
Fon +49 (0) 43 21 200 59-0
Fax +49 (0) 43 21 200 59-19
info@tantum-ag.de

(www.tantum-ag.de